AUSPICIAN

BDO

Bértora
AUDITORÍA - IMPUESTOS - CONSULTORÍA

Capital Markets Argentina

CASSAGNE
ABOGADOS

colonia express

Productos Farmacéuticos
DR.GRAY
S.A.C.I.

ICP Iribarren Castex Pauls
ABOGADOS

LEONHARDT & DIETL
45 años

LIBERTADOR
HOTEL
BUENOS AIRES

NOBLE
COMPAÑÍA DE SEGUROS

pax
assistance

MITRE

recuperos
mandatos

RUTINI WINES
MENDOZA - ARGENTINA

Saracco

SILVER CLOUD
ADVISORS
Agente Asesor Global de Inversión #474 CNV

SMS
SMS Latinoamérica

INFORMA

REUNIÓN DEL 24 DE MAYO DE 2023
Libertador Hotel, a las 12:30
Av. Córdoba 690 - CABA.

Rotary
Club de Buenos Aires

PROGRAMA

- Saludo a las banderas argentina, de la Ciudad Autónoma de Buenos Aires y rotaria.
- Informe de la Secretaría.
- Disertación de la semana: "Como lograr el desarrollo del país que nos merecemos", por el Diputado Nacional, Dr. **José Luis Espert**.

CONFERENCISTA: JOSÉ LUIS ESPERT

Doctor y Master en Economía de la Universidad del CEMA (UCEMA), Master en Estadística de la Universidad Nacional de Tucumán (UNT) y Licenciado en Economía de la Universidad de Buenos Aires (UBA).
Fue profesor de Econometría en la Facultad de Ciencias Económicas de la UBA y de Finanzas Públicas en la UCEMA. Actualmente es profesor en el curso Principios de Macroeconomía de la Licenciatura en Economía (LIE) y de Economía Aplicada de la Maestría en Agronegocios (MAG) de la UCEMA.
Es socio de la Asociación Argentina de Economía Política (AAEP). Su defensa de la libertad fue premiada por la Fundación Atlas 1853 en 2009 y por la Fundación Federalismo y Libertad en el año 2015.
Para visualizar su cv completo diríjase al siguiente link:
https://docs.google.com/document/d/1uCy4diPMXdIyOpL_c5DvyyoAmqWIDLC3/edit?usp=share_link&ouid=116578806513932506364&rtpof=true&sd=true

PENSAMIENTO PAUL HARRIS

Paul Harris por sí mismo:

"El Rotary debe pensar que tiene una misión que cumplir. No debe olvidar que las grandes misiones imponen serios compromisos".

JUNTA DIRECTIVA 2022-2023

Presidente: Jorge Grinpelc
Vicepresidente 1º: Sergio H. Witis
Vicepresidente 2º: Jorge González Zuelgaray
Secretario honorario: Guillermo F. Combal
Prosecretario: Juan Pablo Maglier
Tesorero: Sergio Crivelli
Protesorero: Augusto Darget
Vocal titular: Juan E. Llamazares (Pte anterior)
Vocal titular: Jorge La Roza
Vocal suplente: Luis Curutchet
Vocal suplente: Carlos Nojek

COMISIÓN FISCALIZADORA DE CUENTAS
Miembro titular: Luis Bameule
Miembro titular: Daniel Llambías
Miembro titular: Enrique Bulit Goñi
Miembro suplente: Miguel Blanco
Miembro suplente: Bernardo Turjansky
Presidente 2022-2023: Juan Insua
Gobernador D. 4895: Virginia Gear
Presidente de R.I.: Jennifer Jones

SEDE SOCIAL

San Martín 969 P 8º Of. B (C1004AAS)
CABA — +54 9 11 2464 9631 — +54 11 4313 3256

Nuestro Club es el decano del rotarismo argentino. Fue fundado el 8 de noviembre de 1919. Se reúne los miércoles a las 12:30 en el Libertador Hotel.

www.rotaryba.org.ar

/Rotaryclubbuenosaires
@RotaryClubBA
Rotary Club de Buenos Aires

DE LA REUNIÓN ANTERIOR

El pasado miércoles 17 de mayo en el Libertador Hotel de Buenos Aires se realizó nuestra reunión semanal.

La apertura fue realizada por el presidente, Dr. **Jorge Grinpelc** y el informe de secretaría por el secretario honorario, Dr. **Guillermo F. Combal**.

Jorge Grinpelc

En el transcurso de la reunión disertó la Pte. de la Academia Nacional de Educación, Sra. **Paola Delbosco** sobre: "Educación: qué hay que mejorar para crecer "

Paola Delbosco

Mesa Cabecera:
De izquierda a derecha:
I. Costantini, G.F. Combal, P. Delbosco, J. Grinpelc, C.E. Speroni, V. Gear, A.R. Marin, J.P. Maglier. De pie: F. Cinalli, A. Álvarez, J. Gear, L. Ovsejevich, J. de Diego, G. Astarloa, J. La Roza, E. Orlando y V. Roccasalva.

Mesa Cabecera

CÓMO EL FONDO CART IMPULSA LA INVESTIGACIÓN SOBRE EL ALZHEIMER

Nancy Rogers parecía ser demasiado joven como para padecer Alzheimer. Pero en 1999, su marido, Norm, supo que algo andaba mal. Primero, extravió un par de billeteras. Luego, comenzó a perderse en el trayecto de 17 kilómetros desde su oficina a su casa en Raleigh, Carolina del Norte.
"Recibí una llamada de un patrullero a 100 km de distancia, en Greensboro, para decirme su mujer está aquí, en el 7-Eleven, y está perdida", recuerda Rogers.
Con el paso de los años, tuvo que explicar a sus nietos por qué la abuela no los conocía. "Es horrible", afirma. "Es la despedida más larga de tu vida".
Nancy falleció en 2010 a los 61 años. Rogers estaba sumido en el dolor cuando un compañero rotario le pidió un favor. Se trataba del presidente de una iniciativa distrital llamada **Coins for Alzheimer's Research Trust** (Monedas para el Fondo de Investigación sobre el Alzheimer), o Fondo CART, que recauda dinero de los socios de Rotary para financiar subvenciones para la investigación sobre el Alzheimer. Él debía abandonar rápidamente la ciudad para atender a un familiar enfermo y le preguntó a Rogers si podía sustituirle y hacerse cargo de sus funciones.
"Me subí a mi automóvil, visité 51 clubes rotarios en tres meses y recorrí 2000 kilómetros, y ésa fue mi iniciación en CART", dice Rogers. En los clubes, animaba a los socios a vaciar sus bolsillos en un pequeño cubo azul. Cada moneda donada se destinaría a financiar las primeras fases de la investigación sobre el Alzheimer. "Lo hice en honor a Nancy"
De izquierda a derecha: Norm Rogers, Club Rotario Pasaporte del Distrito 7730, Carolina del Norte; Carol Burdette, Club Rotario de Anderson, Carolina del Sur; Rod Funderburk, Club Rotario de Lake Murray-Irmo, Carolina del Sur; Tiffany Ervin, Club Rotario de Hendersonville-Four Seasons, Carolina del Norte; y Bill Shillito, Club Rotario de Catawba Valley (Conover), Carolina del Norte
Fotografía: Sean Rayford
Doce años después, Rogers desempeña el cargo de director regional de CART. Cuando viaja para hablar con los clubes rotarios de Carolina del Norte y del Sur, siempre hace la misma pregunta: "¿Cuántos de ustedes se han visto afectados por el Alzheimer?".

Para visualizar la nota completa diríjase al siguiente link:
https://www.rotary.org/es/one-coin-time

CICLO DE CONFERENCIAS

5 de abril: Daniel Artana.
12 de abril: Martín Tetaz.
19 de abril: Entrega del Premio Rioplatense 2023.
26 de abril: Jaime Campos.
5 de mayo: Pablo Javkin.
10 de mayo: Miércoles Rotario.
17 de mayo: Paola Delbosco.
24 de mayo: José Luis Espert.
31 de mayo: Martin Redrado.

Rotary
Club de Buenos Aires

Estimados socios, les recordamos que podrán hacer llegar sus preguntas a los oradores al celular del Club +54 9 11 2464-9631

VISUALIZACIÓN DE LAS FOTOS DE LA REUNIÓN ANTERIOR

Para visualizar las fotos de la reunión, diríjase al siguiente link:
https://flic.kr/s/aHBqjAEdUM

Para visualizar el resumen de la reunión, diríjase al siguiente link:
https://youtu.be/uAJ_JFeZXPI

MENÚ DEL DÍA

- Quiche de panceta y cebolla.
- Crepe de verduras y jamón con salsa de tomate y crema.
- Dulce de membrillo y queso.

CAPÍTULO MÉDICO

EXAVIADOR ORIENTA A LA PRÓXIMA GENERACIÓN DE CIENTÍFICOS

Este rotario estadounidense ha trabajado con jóvenes de barrios urbanos durante dos décadas. Muchos de ellos trabajan ahora en el campo de la ciencia, la tecnología y la ingeniería.
JonDarr Bradshaw, un exaviador militar y contratista de la agencia espacial estadounidense, tiene un tipo diferente de misión ahora: asesorar a la próxima generación de científicos e ingenieros, especialmente a los jóvenes de los vecindarios desfavorecidos.
Bradshaw creció fascinado por la ciencia y la tecnología observando a su padre, controlador aéreo, y a su madre, profesora de biología. El padre de Bradshaw era una de las pocas personas no perteneciente a la raza blanca en su profesión, y Bradshaw se encontró en la misma situación al principio de su carrera profesional en la Administración Nacional de Aeronáutica y el Espacio (NASA por sus siglas en inglés).

Para visualizar la nota completa diríjase al siguiente link:
https://www.rotary.org/es/former-aviator-mentors-next-generation-scientists

QUÉ SE CONMEMORA EL 25 DE MAYO, DÍA DE LA REVOLUCIÓN DE MAYO?

Ese interrogante es común en las escuelas y acá va su respuesta. Esta es una de las fechas patrias más importantes en la historia de la República Argentina. Se trata de la conmemoración de la Revolución de Mayo de 1810, una gesta que concluyó en la constitución de la Primera Junta de Gobierno que destituyó al virrey español Baltasar Hidalgo de Cisneros, quien tenía autoridad sobre el Virreinato del Río de la Plata.

Si bien la fecha más recordada es la del 25 de mayo de 1810, se trató de una serie de eventos que ocurrieron durante la denominada Semana de Mayo. Fue el inicio del proceso de surgimiento del Estado Argentino, que proclamaría su independencia recién 6 años después, el 9 de julio de 1816.

Qué ocurrió en la Semana de Mayo en Argentina

- 19 de mayo - Los patriotas, encabezados por Manuel Belgrano, Cornelio Saavedra y Juan José Castelli le piden al Cabildo de Buenos Aires que apoye el pedido al Virrey de la convocatoria a un Cabildo Abierto. De no hacerlo "lo hará el pueblo por sí solo o morirá en el intento".

Para visualizar la nota completa diríjase al siguiente link:
https://www.tycsports.com/interes-general/efemerides/que-se-celebra-25-de-mayo-dia-de-la-revolucion-de-mayo-id436556.html

INVITACIONES

Luis Ovsejevich invita a “El Cascanueces”, un espectáculo especialmente pensado para que los chicos disfruten de uno de los ballets más famosos de la historia.
Programado entre los días 4, 11, 25 de junio y domingo 2 de mayo en Ciudad Cultural Konex, Sarmiento 3131.
Si desea acceder a las entradas diríjase al siguiente link:
https://www.cckonex.org/espectaculo/el-cascanueces/

Raul J. Romero invita a la conferencia del Instituto Julio Argentino Roca, en el marco del ciclo "Los hombres de Roca", Dr. Eduardo Wilde, a cargo de nuestro consocio **Roberto Iermoli**, el martes 30 de mayo a las 18:30, a través de la plataforma virtual Google Meet (identificarse con nombre y apellido), http://meet.google.com/yvw-aodw-itb

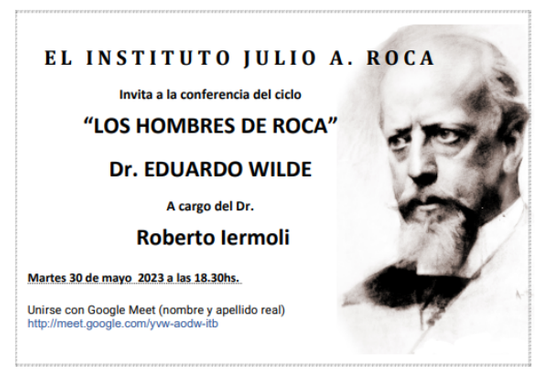

INGRESO DE NUEVOS BECARIOS - ADARBA

Ayer, fue un día importante para nosotras, ya que ingresamos cuatro nuevos becarios con sus respectivas madrinas.
Convocamos a los becarios junto a sus familias para celebrar este momento y firmar nuestro reglamento, en nuestras oficinas. Ahora que los hemos conocido, podremos conseguirles sus equipos de gimnasia y zapatillas y ofrecerles los útiles que necesiten.
La primera vez y en especial por que son chicos de 13-14 años, hablamos más nosotras que ellos, pero luego esta situación se revirtió.
Nuevamente tenemos casi 40 becarios hecho que nos alegra mucho.

DONACIÓN RCBA
FUNDACION BRINCAR - POR UN AUTISMO MEJOR

El RCBA realizó el aporte de $ 200.000. con motivo de la financiación del evento anual realizado a beneficio de los talleres de arte, yoga, teatro, música, prelaboral y recreativo para niños y jóvenes con autismo como así también fueron aplicados al alquiler del auditorio del Colegio Santa Ana y San Joaquín en Núñez donde se realizó la Jornada Internacional de Actualización en Autismo el pasado 5 de noviembre con la presencia de los principales referentes del autismo de Argentina y la participación internacional del Dr. Bryan Boyd de University of North Carolina y en la que participaron más de 300 profesionales y familiares. Los fondos recaudados de este evento fueron destinados al programa gratuito de familia.
Para acceder a más información diríjase al siguiente link:
https://www.brincar.org.ar

5 VALORES DE ROTARY

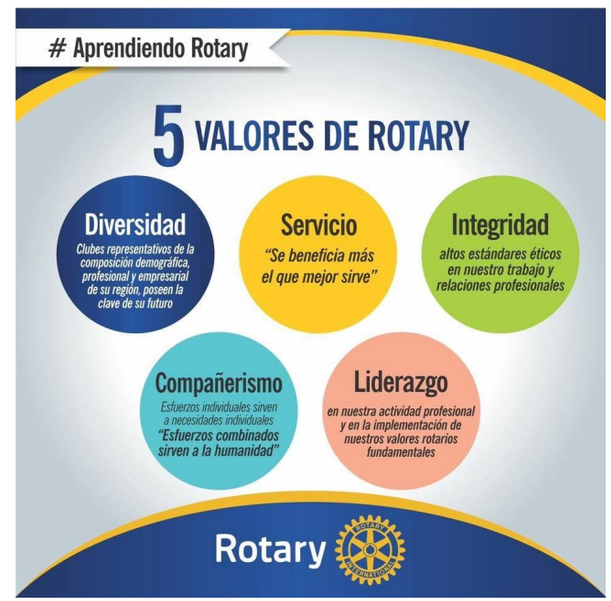

FOTOS DE LA REUNIÓN ANTERIOR

J.E. Llamazares, J. Patané, J. Grinpelc, I. Costantini, A. Álvarez y G.F. Combal

C.E. Speroni, M. de La Torre, J. de Diego, L. Ovsejevich, I. Costantini, J. Grinpelc y M. Blanco

J. Grinpelc y I. Costantini

P. Delbosco, V. Gear y J. Grinpelc

R.J. Romero, J. Fiedotin, V. Gear y V. Roccasalva

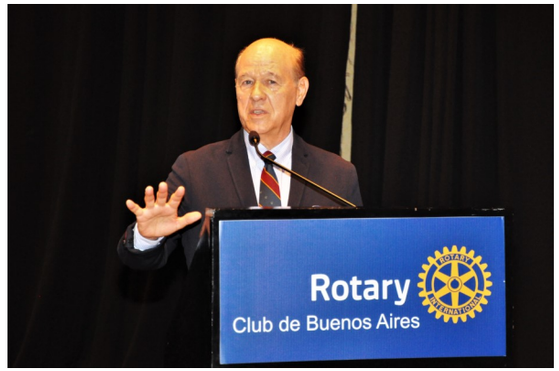

J. La Roza

FOTOS DE LA REUNIÓN ANTERIOR

J. González, S. Tatti, E. Braun Estrugamou, M. Blanco, M. de La Torre, F. Devoto E. D'Alessio. De pie: R. Aguirre, G. Piantoni y O. Cecchi

J.C. Parodi, C. Heguy, M. Guaragna, I. Sztutwojner, E. Melinsky, G. D'Agostino, R.J. Romero. De pie: E. Varela y J. Milei

J. Martínez, J. Insua, A. Vizcaíno, J.M. Casas, S. Wainer, R. Iermoli y J. Lerman

U. Aguirre, A. Biuele, C. Bastanchuri, F. Romero Carranza, N. Palacios Bacqué, E. Conesa, G. Criscuolo y C. Nojek

J. Patané, J. Barbagelata, A. Barbosa, E. Bulit Goñi, J.J. Iribarren. De pie: J.J. Scali y R. Palacio

S.H. Witis, S. Crivelli, J.L. Puricelli, M.B. Llapur, J. González Rosas, R. Planas, B. Turjansky y J. Lorente